

BTL

BTL pièces détachées



no	désignation	date	BTL 85	BTL 100
1	Turbulateur		0196172001(S)	0313200(S)
2	Anode		0183463039(S)	0183463050(S)
3	Anode articulée		0304728(S)	0304728(S)
4	Kit de robinet de vidange		0301022(S)	0301022(S)
5	Brûleur		0313202(S)	0313203(S)
6	Tube gaz alimentation brûleur		0313201(S)	0313201(S)
7	Joint d'étanchéité brûleur		0313204(S)	0313204(S)
8	Thermocouple à dérivation		0071872(S)	0071872(S)
9	Cable piezo		0313246(S)	0313246(S)
10	Electrode d'allumage		0071608(S)	0071608(S)
11	Gaz control		0301914(S)	0301914(S)
12	Allumeur piezo		0307596(S)	0307596(S)
13	Kit trappe de visite		0305082(S)	0305082(S)
14	Tube entrée		0313205(S)	0313206(S)
15	Thermostat de fumées		0308237(S)	0308237(S)
16	Câble/connexion thermostat de fumées		0305346(S)	0305346(S)
17	Ensemble complet veilleuse	NAT	0313230(S)	0313230(S)
		LP	0313231(S)	0313231(S)
18	Joint veilleuse		0313363(S)	0313363(S)

BTL accessoires

désignation	date	BTL 85	BTL 100
Pochette d'injecteurs pour B/P		0313176(S)	0313178(S)
Pochette d'injecteurs pour gaz naturel		0313177(S)	0313179(S)
Groupe de sécurité		0302706(S)	0302706(S)
Soupape température & pression		0076527004(S)	0076527004(S)
Groupe de sécurité DN32		-	0309926(S)
Vanne de gaz		0300718(S)	0300718(S)

Parties marquées en jaune
sont des pièces qui sont utilisées pour la maintenance.

Veuillez vérifier le numéro de série afin de déterminer la date de production:

172406210302002

Année Semaine

Vue éclatée BTL

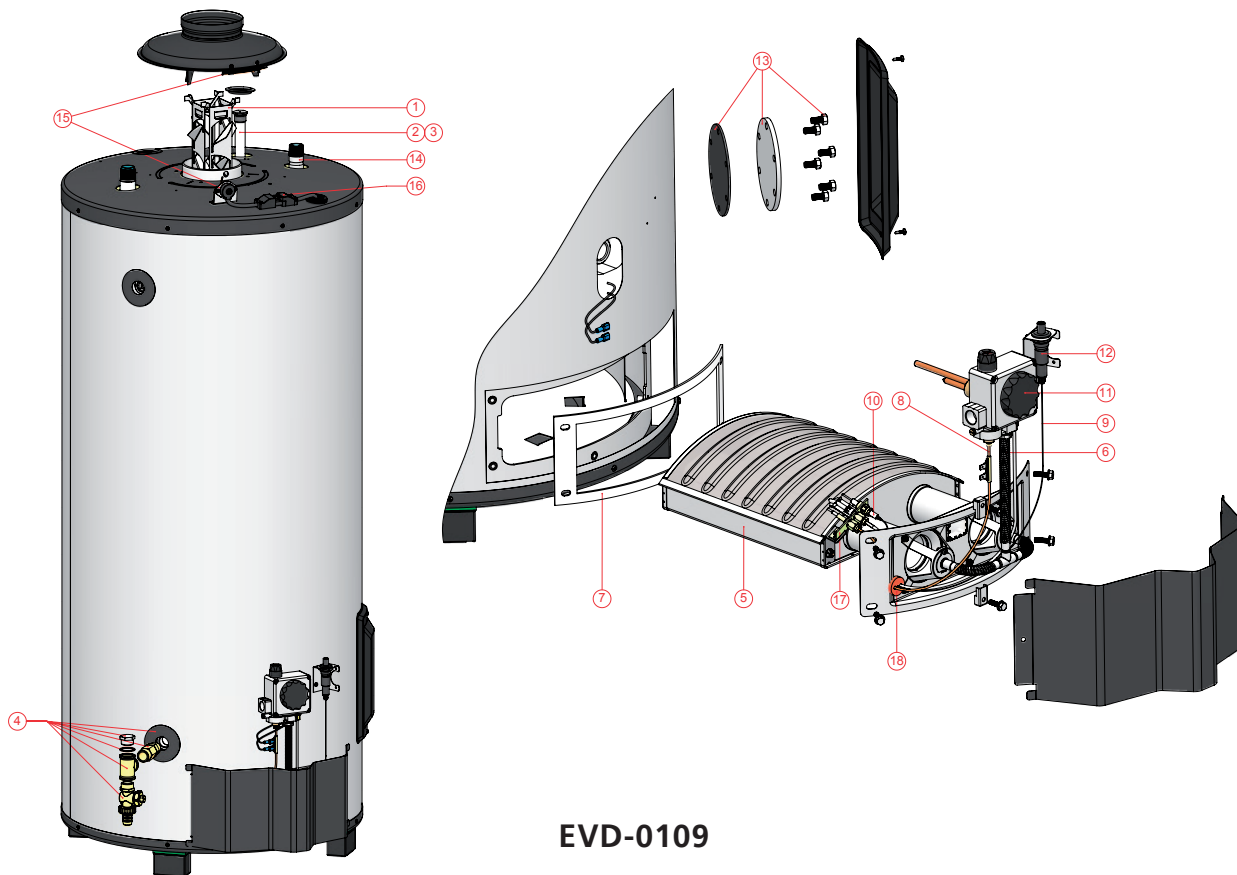

EVD-0109