

Exploded view BT / BTT

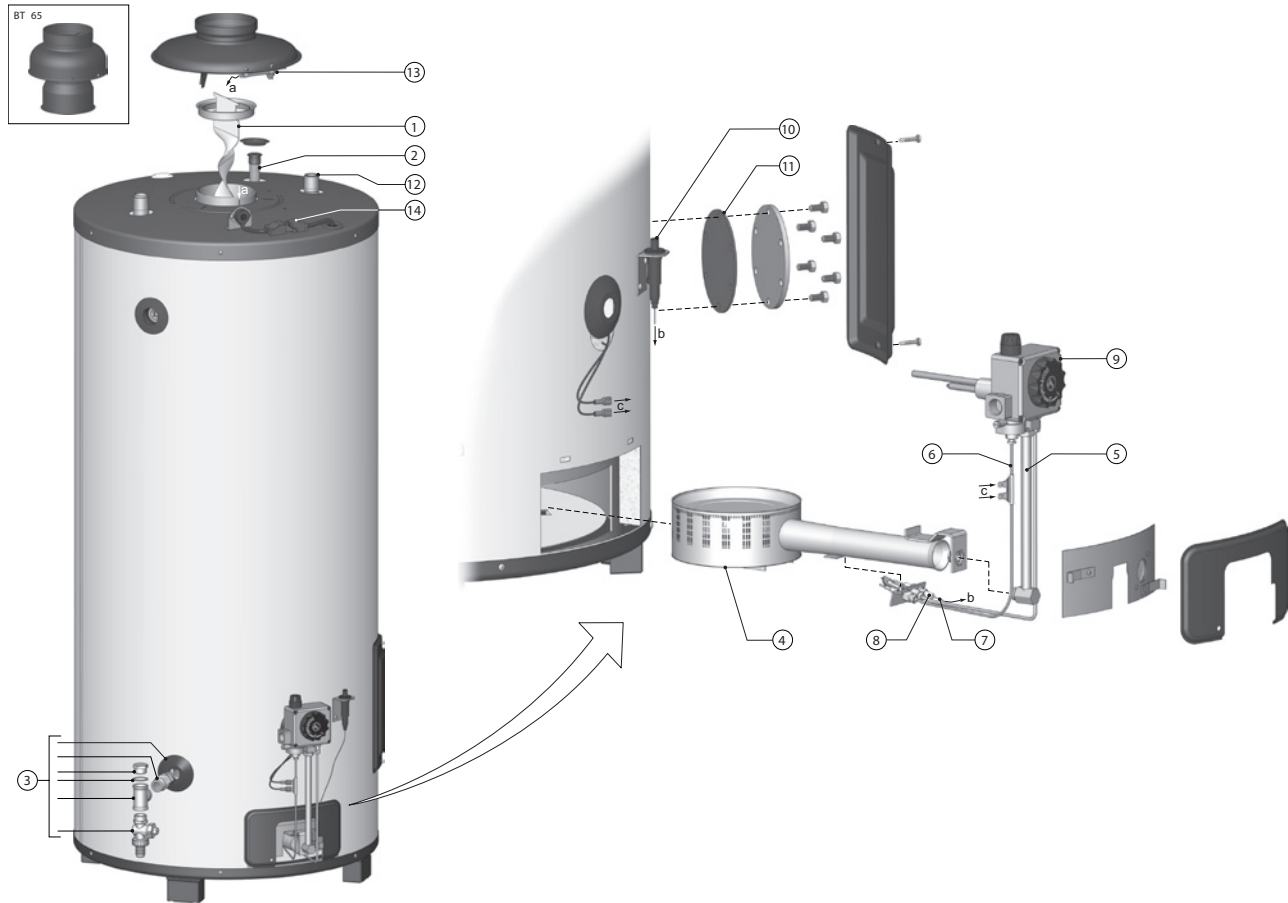

EVD-0015 TOT 01-07-'07

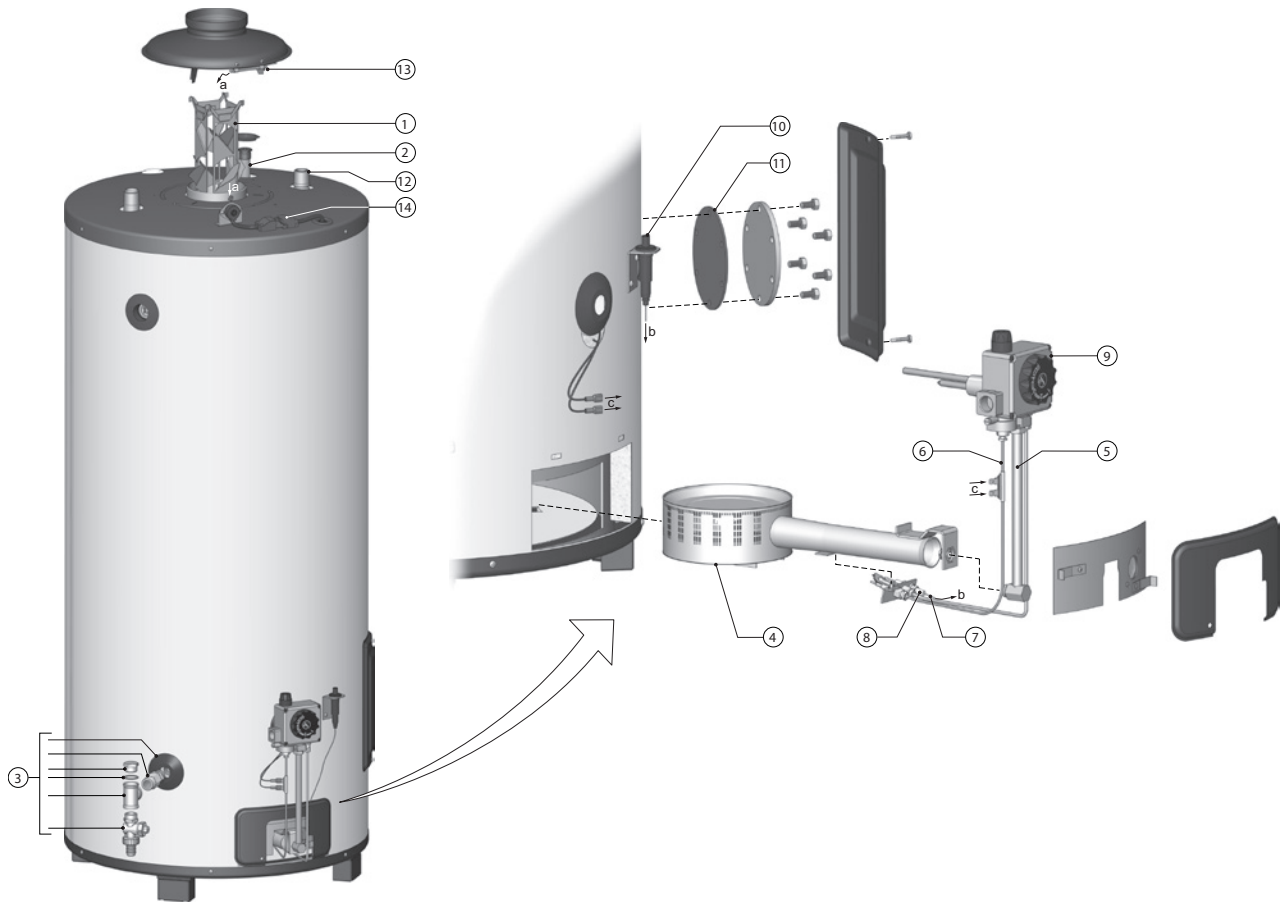

EVD-0040 Cross-fired flue VANAF 01-07-'07

Items die geel gemarkeerd zijn,
 zijn onderdelen die verbruikt worden voor onderhoud

BT / BTT / BTI

BT onderdelen



| Nr. | Omschrijving | datum | BT 65 | BT 85 | BT 100 |
|-----|--|-----------------------|---------------|---------------|---------------|
| 1 | Wervelstrip | tot 01-07-'07 | 0301340(S) | 0070239(S) | 0301429(S) |
| | | vanaf 01-07-'07 | 0301340(S) | 0196172001(S) | 0196172001(S) |
| 2 | Anode | | 0183463039(S) | 0183463039(S) | 0183463050(S) |
| | Flexibele anode | | 0304728(S) | 0304728(S) | 0304728(S) |
| 3 | Aftapkraan | | 0301022(S) | 0301022(S) | 0301022(S) |
| 4 | Brander | | 0301398(S) | 0301399(S) | 0301400(S) |
| 5 | Branderpijp | | 0300937(S) | 0301839(S) | 0301839(S) |
| 6 | Thermokoppel | | 0071872(S) | 0071872(S) | 0071872(S) |
| 7 | Ontstekingskabel | | 0303927(S) | 0303927(S) | 0303927(S) |
| 8 | Ontstekingselektrode | | 0071608(S) | 0071608(S) | 0071608(S) |
| 9 | Gasblok (NAT) | | 0300949(S) | 0300949(S) | 0300949(S) |
| | Gasblok (LP) | | 0301914(S) | 0301914(S) | 0301914(S) |
| 10 | Piezo ontsteking | | 0307596(S) | 0307596(S) | 0307596(S) |
| 11 | Pakking inspectieopening | | 0301136(S) | 0301136(S) | 0301136(S) |
| 12 | Koudwater inlaatbuis | | 0184812(S) | 0194132029(S) | 0194134030(S) |
| 13 | Thermische terugslagbeveiliging | tot 04-10-'98 | 0071587(S) | 0071587002(S) | 0071587002(S) |
| | | 05-10-'98 - 06-11-'02 | 0301275(S) | 0301274(S) | 0301274(S) |
| | | vanaf 07-11-'02 | 0305347(S) | 0305345(S) | 0305345(S) |
| 14 | Kabel aansluiting thermische terugslagbeveiliging | | 0305346(S) | 0305346(S) | 0305346(S) |
| | Waakvlambrander compleet met knelfitting gasblok (NAT) | | 0301820(S) | 0301820(S) | 0301820(S) |
| | Waakvlambrander compleet met knelfitting gasblok (LP) | | 0304586(S) | 0304586(S) | 0304586(S) |

BTT onderdelen

| Nr. | Omschrijving | datum | BTT 65 | BTT 85 | BTT 100 |
|-----|--|-----------------|---------------|---------------|---------------|
| 1 | Wervelstrip | tot 01-07-'07 | 0301340(S) | 0070239(S) | 0301429(S) |
| | | vanaf 01-07-'07 | 0301340(S) | 0196172001(S) | 0196172001(S) |
| 2 | Anode | | 0183463039(S) | 0183463039(S) | 0183463050(S) |
| | Flexibele anode | | 0304728(S) | 0304728(S) | 0304728(S) |
| 3 | Aftapkraan | | 0301022(S) | 0301022(S) | 0301022(S) |
| 4 | Brander | | 0301398(S) | 0301399(S) | 0301400(S) |
| 5 | Veiligheidsklep | tot 31-08-'08 | 0309104(S) | 0309105(S) | 0309105(S) |
| | | vanaf 01-09-'08 | 0309112(S) | 0309112(S) | 0309112(S) |
| 6 | Thermokoppel | | 0071872(S) | 0071872(S) | 0071872(S) |
| 7 | Ontstekingskabel | | 0303927(S) | 0303927(S) | 0303927(S) |
| 8 | Ontstekingselektrode | | 0071608(S) | 0071608(S) | 0071608(S) |
| 9 | Gasblok (NAT) | | 0300949(S) | 0300949(S) | 0300949(S) |
| | Gasblok (LP) | | 0301914(S) | 0301914(S) | 0301914(S) |
| 10 | Piezo ontsteking | | 0307596(S) | 0307596(S) | 0307596(S) |
| 11 | Pakking inspectieopening | | 0301136(S) | 0301136(S) | 0301136(S) |
| 12 | Koudwater aansluitbuis | | 0184812(S) | 0194132029(S) | 0194134030(S) |
| 13 | Thermische terugslagbeveiliging | tot 19-09-'02 | 0301275(S) | 0301274(S) | 0301274(S) |
| | | vanaf 19-09-'02 | 0305347(S) | 0305345(S) | 0305345(S) |
| | | vanaf 01-07-'07 | 0305347(S) | 0308237(S) | 0308237(S) |
| 14 | Kabel aansluiting thermische terugslagbeveiliging | | 0305346(S) | 0305346(S) | 0305346(S) |
| | Waakvlambrander compleet met knelfitting gasblok (NAT) | | 0301820(S) | 0301820(S) | 0301820(S) |
| | Waakvlambrander compleet met knelfitting gasblok (LP) | | 0304586(S) | 0304586(S) | 0304586(S) |

Exploded view BTI

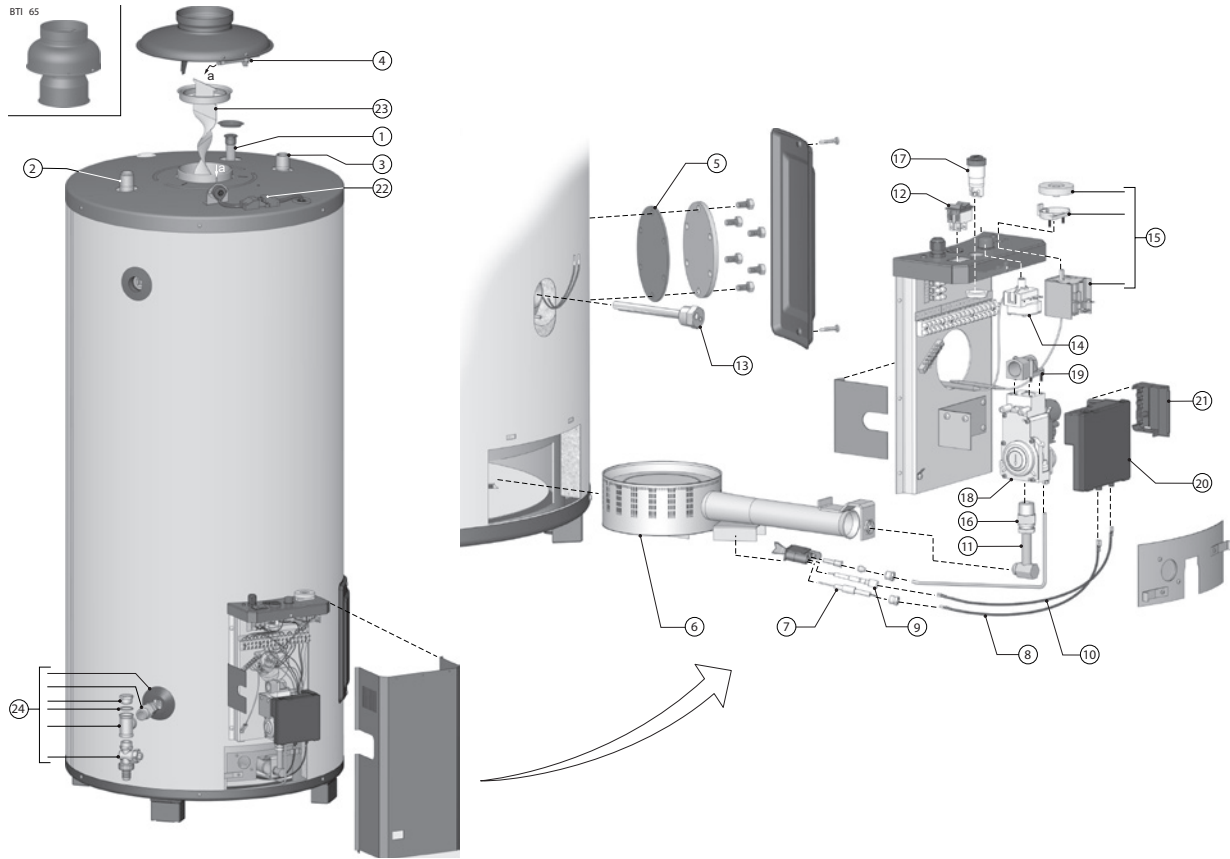

EVD-0026 TOT 01-07-'07

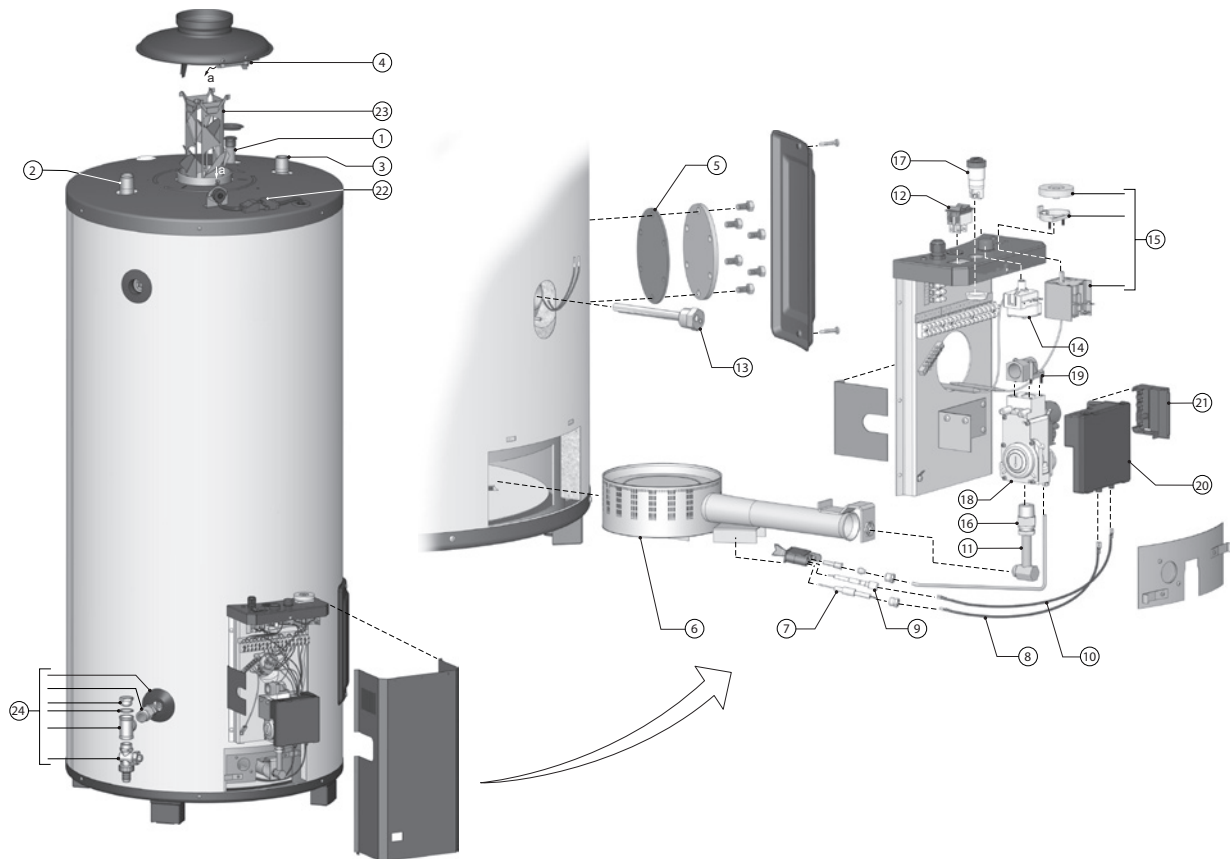

EVD-0041 Cross-Fired Flue VANAF 01-07-'07

BT / BTT / BTI

BTI onderdelen



| nr | omschrijving | datum | BTI 65 | BTI 85 | BTI 100 |
|----|--|-----------------------------------|-----------------------------|-----------------------------|-----------------------------|
| 1 | Anode Flexibele anode | | 0183463039(S) 0304728(S) | 0183463039(S) 0304728(S) | 0183463050(S) 0304728(S) |
| 2 | Warmwater aansluitingsnippel | | 0194130002(S) | 0194139(S) | 0194135(S) |
| 3 | Koudwater inlaatbuis | | 0184812(S) | 0194132029(S) | 0194134030(S) |
| 4 | Thermische terugslagbeveiliging | tot 01-07-'07 vanaf 01-07-'07 | 0305347(S) 0305347(S) | 0305345(S) 0308237(S) | 0305345(S) 0308237(S) |
| 5 | Pakking inspectieopening | | 0301136(S) | 0301136(S) | 0301136(S) |
| 6 | Brander | | 0303236(S) | 0303237(S) | 0303238(S) |
| 7 | Ionisatie elektrode | | 0301964(S) | 0301964(S) | 0301964(S) |
| 8 | Ionisatie kabel | | 0303728(S) | 0303728(S) | 0303728(S) |
| 9 | Ontstekings elektrode | | 0303685(S) | 0303685(S) | 0303685(S) |
| 10 | Ontstekingskabel | | 0303729(S) | 0303729(S) | 0303729(S) |
| 11 | Branderpijp | | 0303094(S) | 0303481(S) | 0303481(S) |
| 12 | Schakelaar aan/uit | | 0303010(S) | 0303010(S) | 0303010(S) |
| 13 | Dompelbuis | | 0307545(S) | 0307545(S) | 0307545(S) |
| 14 | Veiligheidsthermostaat | tot 301-01-'06 vanaf 31-01-'06 | 0307572(S) 0307557(S) | 0307572(S) 0307557(S) | 0307572(S) 0307557(S) |
| 15 | Regelthermostaat | | 0303031(S) | 0303031(S) | 0303031(S) |
| 16 | Klemmoer | | 0303150(S) | 0303150(S) | 0303150(S) |
| 17 | Herstelknop | | 0301948(S) | 0301948(S) | 0301948(S) |
| 18 | Gasblok | | 0303022(S) | 0303022(S) | 0303022(S) |
| 19 | Kniekoppeling | | 0303026(S) | 0303026(S) | 0303026(S) |
| 20 | Automatische brander automaat | | 0303023(S) | 0303023(S) | 0303023(S) |
| 21 | Deksel | | 0303025(S) | 0303025(S) | 0303025(S) |
| 22 | Kabel aansluiting thermische terugslagbeveiliging | | 0305346(S) | 0305346(S) | 0305346(S) |
| 23 | Wervelstrip | tot 01-07-'07 vanaf 01-07-'07 | 0301340(S) 0301340(S) | 0070239(S) 0196172001(S) | 0301429(S) 0196172001(S) |
| 23 | Aftapkraanset | | 0301022(S) | 0301022(S) | 0301022(S) |
| | Waakvlambrander compleet met kneffitting gasblok (NAT) | | 0303472(S) | 0303472(S) | 0303472(S) |
| | Waakvlambrander compleet met kneffitting gasblok (LP) | | 0303473(S) | 0303473(S) | 0303473(S) |

BT / BTT / BTI accessoires

| Omschrijving | datum | BT 65 | BT 85 | BT 100 | BTT 65 | BTT 85 | BTT 100 |
|-----------------------------|-----------------|---------------|---------------|---------------|---------------|---------------|---------------|
| Ombouwset naar LP-gas | tot 01-07-'07 | 0301456(S) | 0301458(S) | 0301460(S) | 0301456(S) | 0301458(S) | 0301460(S) |
| | vanaf 01-07-'07 | 0301456(S) | 0311262(S) | 0311263(S) | 0301456(S) | 0311262(S) | 0311263(S) |
| Ombouwset naar NAT-gas | tot 01-07-'07 | 0312596(S) | 0307944(S) | 0307945(S) | 0312596(S) | 0307944(S) | 0307945(S) |
| | vanaf 01-07-'07 | 0312596(S) | 0312597(S) | 0312598(S) | 0312596(S) | 0312597(S) | 0312598(S) |
| Reinigingsopening set | | 0305082(S) | 0305082(S) | 0305082(S) | 0305082(S) | 0305082(S) | 0305082(S) |
| Inlaatcombinatie 3/4" sfr | | 0302706(S) | 0302706(S) | 0302706(S) | 0302706(S) | 0302706(S) | 0302706(S) |
| Power anode set | vanaf 01-08-'06 | 0308015(S) | 0308015(S) | 0308015(S) | 0308015(S) | 0308015(S) | 0308015(S) |
| Inlaatcombinatie DN32 | | - | - | 0309926(S) | - | - | 0309926(S) |
| Overstortventiel | | 0305712(S) | 0305712(S) | 0305712(S) | 0305712(S) | 0305712(S) | 0305712(S) |
| T&P ventiel 3/4" | | 0076527004(S) | 0076527004(S) | 0076527004(S) | 0076527004(S) | 0076527004(S) | 0076527004(S) |
| Gaskraan | | 0300718(S) | 0300718(S) | 0300718(S) | 0300718(S) | 0300718(S) | 0300718(S) |
| Dscale (set met toebehoren) | | 0307564(S) | 0307564(S) | 0307564(S) | 0307564(S) | 0307564(S) | 0307564(S) |
| Dscale (doos met 6 flessen) | | 0311398(S) | 0311398(S) | 0311398(S) | 0311398(S) | 0311398(S) | 0311398(S) |

| Omschrijving | datum | BTI 65 | BTI 85 | BTI 100 |
|-----------------------------|-----------------|---------------|---------------|---------------|
| Ombouwset naar LP-gas | tot 01-07-'07 | 0303643(S) | 0303644(S) | 0303645(S) |
| | vanaf 01-07-'07 | 0303643(S) | 0309634(S) | 0309635(S) |
| Ombouwset naar NAT-gas | tot 01-07-'07 | 0307946(S) | 0307947(S) | 0307948(S) |
| | vanaf 01-07-'07 | 0307946(S) | 0309638(S) | 0309639(S) |
| Reinigingsopening set | | 0305082(S) | 0305082(S) | 0305082(S) |
| Inlaatcombinatie 3/4" sfr | | 0302706(S) | 0302706(S) | 0302706(S) |
| Power anode set | vanaf 01-08-'06 | 0308015(S) | 0308015(S) | 0308015(S) |
| Inlaatcombinatie DN32 | | - | - | 0309926(S) |
| Overstortventiel | | 0305712(S) | 0305712(S) | 0305712(S) |
| T&P ventiel 3/4" | | 0076527004(S) | 0076527004(S) | 0076527004(S) |
| Gaskraan | | 0300718(S) | 0300718(S) | 0300718(S) |
| Dscale (set met toebehoren) | | 0307564(S) | 0307564(S) | 0307564(S) |
| Dscale (doos met 6 flessen) | | 0311398(S) | 0311398(S) | 0311398(S) |